

SITUATION PROJETEE
Echelle : 1/50
PLAN R-1 : CAVES

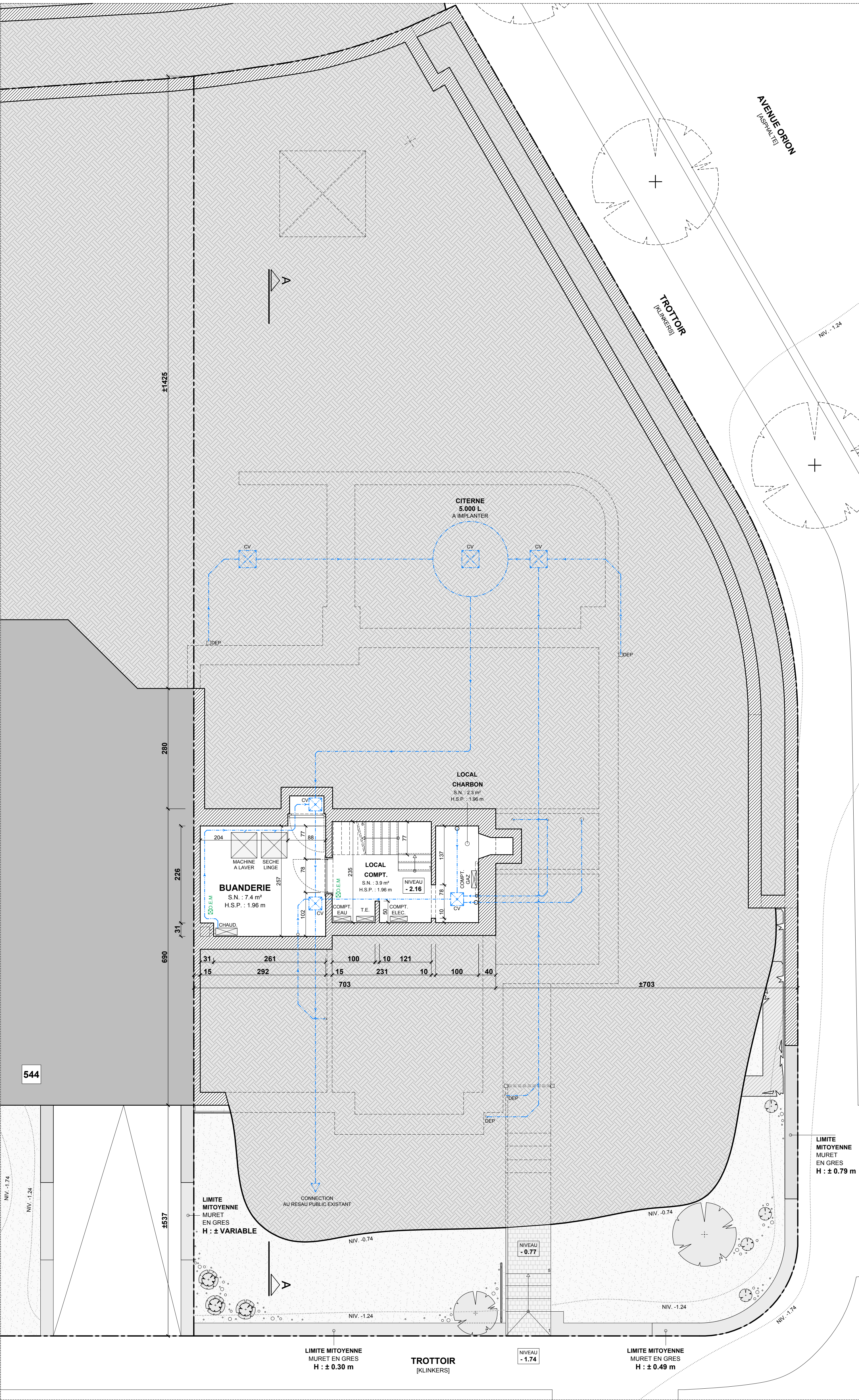

SITUATION PROJETEE
Echelle : 1/50
PLAN R+0 : REZ-DE-CHAUSSEE

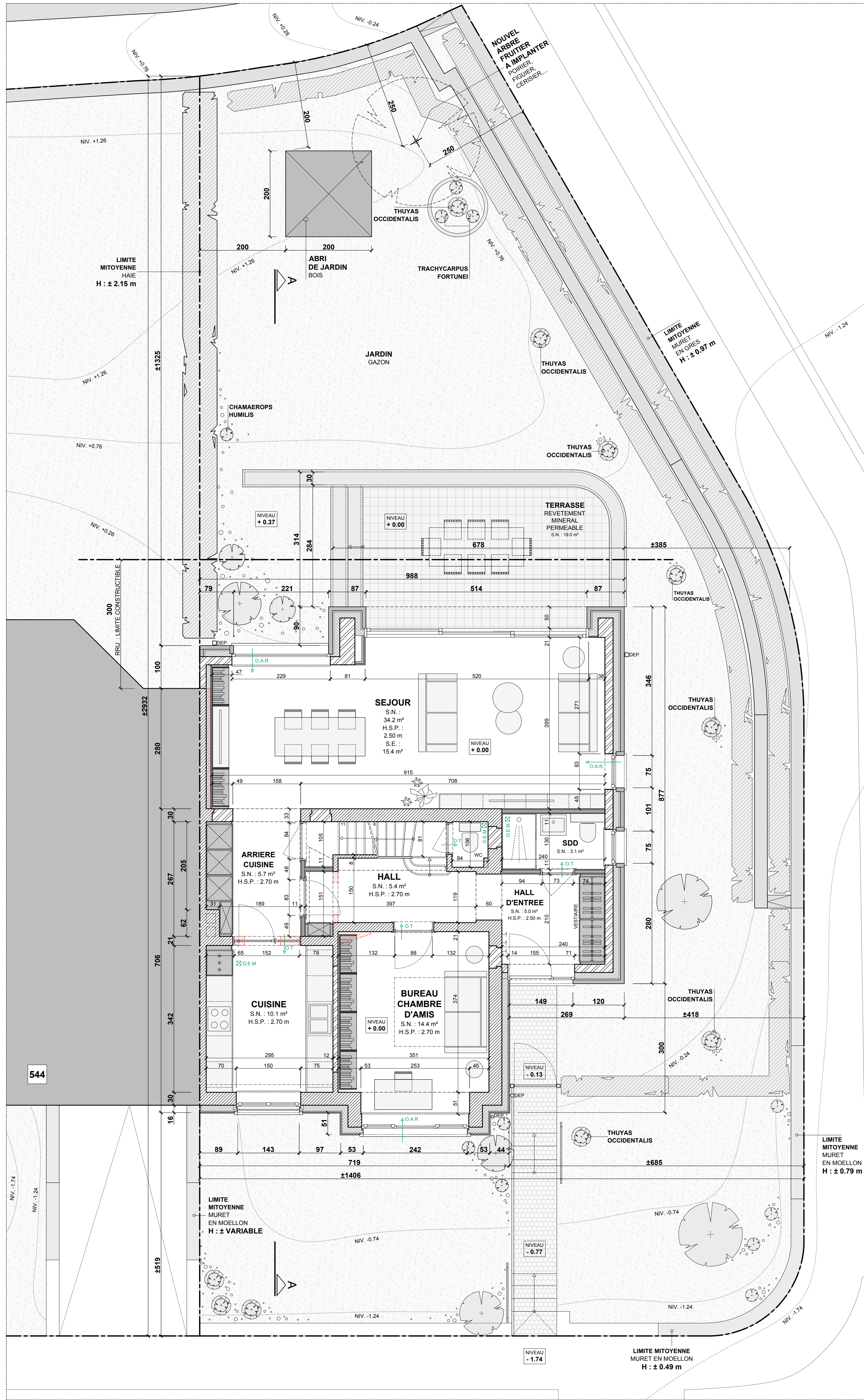

SITUATION PROJETEE
Echelle : 1/50
PLAN R+1 : PREMIER ETAGE

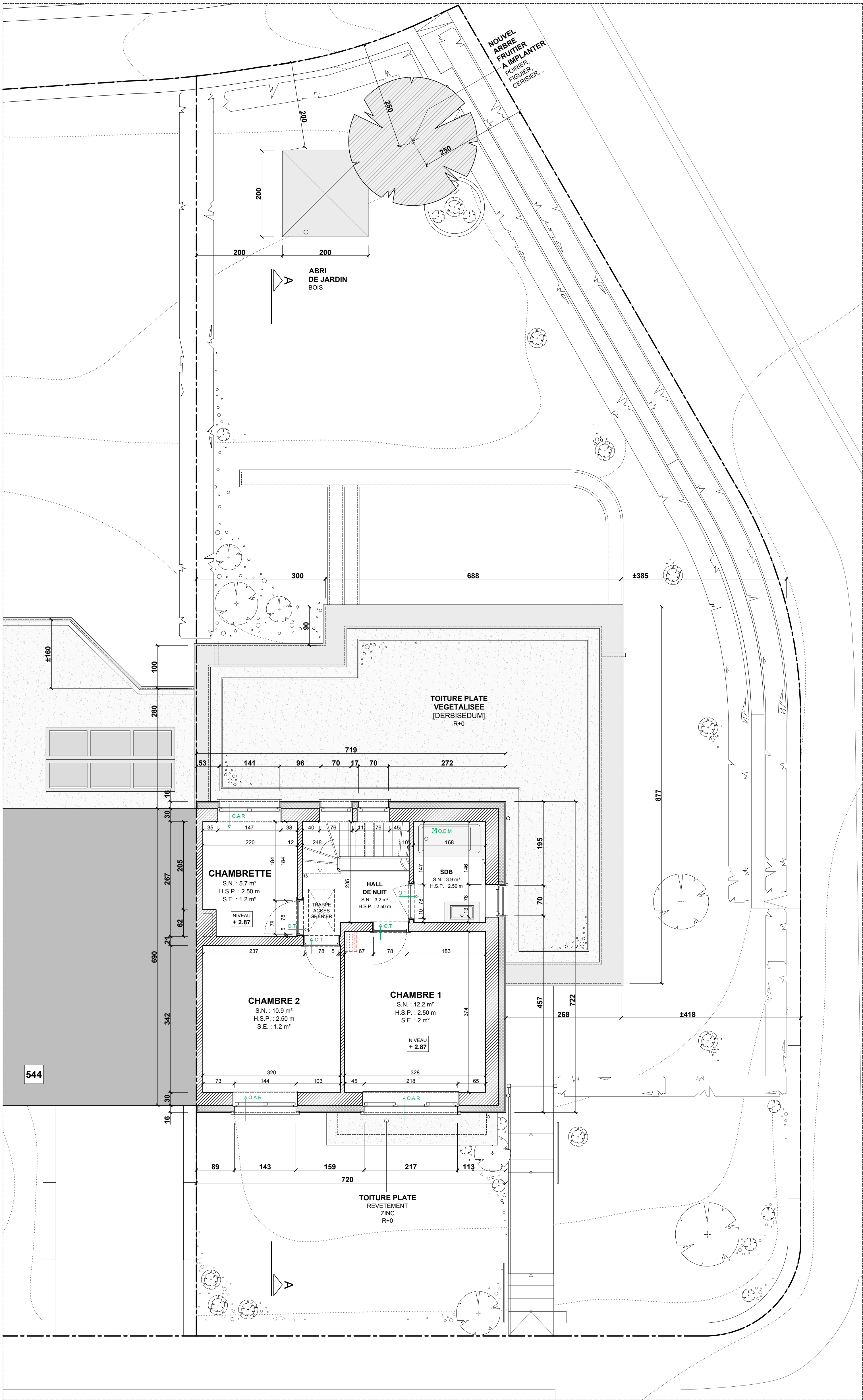

SITUATION PROJETEE
Echelle : 1/50
PLAN COMBLES : GRENIER

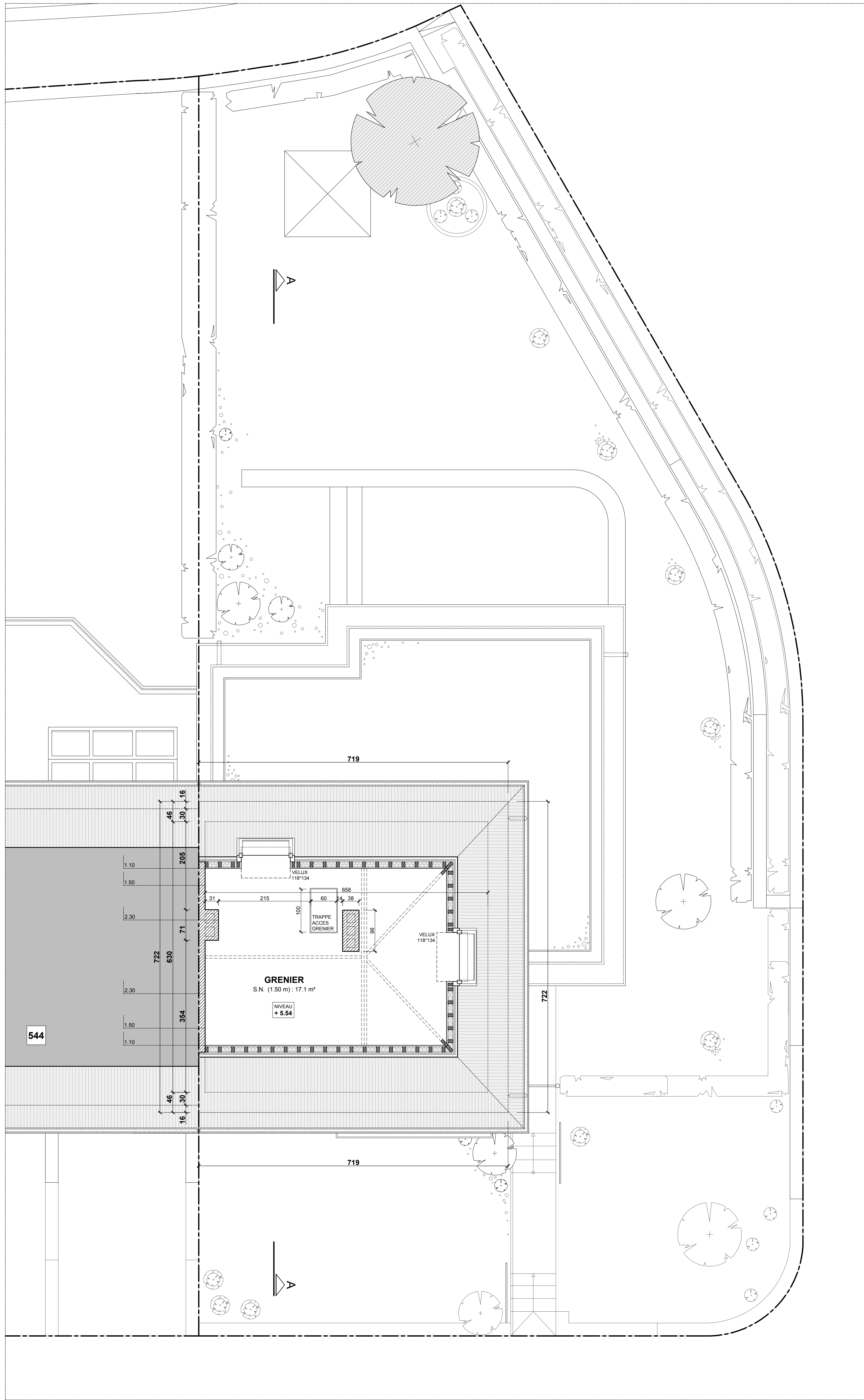

LEGENDE DESSIN :

[Symbol]	MAÇONNERIE EXISTANTE
[Symbol]	NOUVELLE MAÇONNERIE
[Symbol]	SURFACE BATIE MITOYENNE
[Symbol]	COUPE DANS LE TERRAIN
[Symbol]	DEMOLITION
[Symbol]	NOUVELLE PAROI : OSSATURE BOIS
[Symbol]	NOUVELLE CLOISON LEGERE
[Symbol]	CONTRE CLOISON + ISOLANT RIGIDE
[Symbol]	AXE DE MITOYENNETE
[Symbol]	RESEAU D'EGOUTTAGE

PERMIS D'URBANISME

ROODEBEEK 542

TRAVAUX DE RENOVATION D'UNE MAISON UNIFAMILIALE EXISTANTE COMPRENANT :

- L'EXTENSION DU REZ-DE-CHAUSSEE EN FACADE ARRIERE ET LATERALE.
- LE REMPLACEMENT DE L'ENSEMBLE DES CHASSIS.
- L'ISOLATION COMPLETE DES FACADES.

MICHAEL LEJULINE ARCHITECTE
EN COLLABORATION AVEC FREDERIC TIMMERMAN ARCHITECTE

Adresse du bien concerné

CHAUSSEE DE ROODEBEEK - 542
1200 Woluwe-Saint-Lambert (Région Bruxelles-Capitale)

Cadastre
3ème Division - Section D - Parcelle n° 5v11

Maitre d'ouvrage

Signature

Architecte

Signature

DATE
15 JUILLET 2025

FORMAT
A0

INDEX	MODIFICATION	DATE
A		
B		
C		
D		
E		

SITUATION PROJETEE
PLAN CAVE / REZ / R+1 / COMBLES

P.U 4/6